

創業まるっと支援するっす!

商工会議所・商工会が皆さんの創業を伴走で支援します!

そっだ! 創業しよう!

1 ポイント ワンストップ、ワンパッケージで創業支援!

創業プラン策定、融資相談、また税理士、コンサルタントなど専門家の無料派遣による相談など、創業に関するあらゆる相談をワンストップで受けております。もちろん創業後の経営相談にも対応いたしますので、創業前からの経営に関するワンパッケージでの支援を行います。

- ・創業プラン(計画書)の作り方
- ・創業時に必要な資金の調達方法(公的融資制度)
- ・立地・空き店舗情報に関すること
- ・創業時の手続き
- ・記帳、税務に関すること
- ・創業後の経営指導 など…

相談内容の例

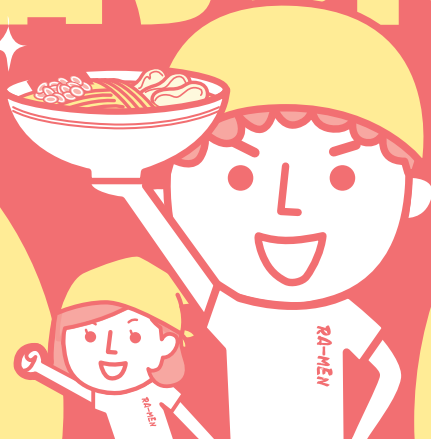

まずは相談!

3 ポイント 優れたビジネスプランの創業者には助成金でサポート!

地域ニーズにマッチした事業や、街の賑わい創出につながる事業、独自性ある事業などの創業をお考えの場合、そのビジネスプランによっては、

- 一般型の場合 …… **75万円**
 - ・中心商店街空き店舗活用型の場合 …… +25万円
 - ・Uターン型の場合 …… +25万円
 - ・女性による創業の場合 …… +25万円
- ※一般型を基本とし、他要件に該当することに助成上限額を加算します。(最大150万円)
- 地域課題解決型の場合 …… **200万円**

を上限に創業経費の助成をいたします。

※応募制となります。審査会(7月中下旬)で採択された方に交付されます。助成金採択者には県制度融資(開業支援資金)の金利優遇の特典もあります。詳しくは各商工会議所、商工会まで。

2 ポイント 創業塾、セミナーを全県で展開!

県内各地域で創業塾(5日程度の継続講義)、創業セミナー(半日~1日)を開催します。いずれも創業ノウハウをギュッと凝縮した内容で実施します。創業塾の受講修了者には県制度融資(開業支援資金)の金利優遇の特典もあります。

開催案内については下記ホームページにて随時お知らせします

※裏面に年間予定を掲載しております。

助成金、融資制度をはじめ、上記メニューの利用には一定の要件があります。



山形県内の商工会議所

では創業をワンストップで支援する「やまがたチャレンジ創業応援センター」を開設しております。創業を志す方が円滑な事業立ち上げを行えるように、窓口相談や、立地・空き店舗の相談、創業塾・創業セミナーの各地域での開催、創業時の助成金など充実の支援メニューで創業をサポートします。

4 ポイント 県内支援機関との連携で創業・経営をサポート!

- ・日本政策金融公庫(融資制度)
- ・山形県信用保証協会(融資制度、保証制度)
- ・山形県企業振興公社(専門家派遣制度、創業施設)
- ・山形県中小企業団体中央会(企業組合設立)
- ・山形エリアマネジメント協議会
- ・庄内地域産業振興センターなど

この事業で
たくさんの方が
創業しました



本事業についての詳細は、お近くの商工会議所・商工会へお問い合わせください。



- ・山形商工会議所 TEL:023-622-4666
- ・酒田商工会議所 TEL:0234-22-9311
- ・鶴岡商工会議所 TEL:0235-24-7711
- ・米沢商工会議所 TEL:0238-21-5111
- ・新庄商工会議所 TEL:0233-22-6855
- ・長井商工会議所 TEL:0238-84-5394
- ・天童商工会議所 TEL:023-654-3511
- ・山形県商工会連合会 TEL:023-646-7211

(県内の各商工会は裏面をご覧ください)

詳しい「募集要領」、「申請様式」、「Q&A」は以下のホームページに掲載しております。

<http://www.yamagata-cci.or.jp/sogyo-ouen>

山形 創業 検索

1 創業助成金 “新たに創業する方” に対して、創業経費の一部を最大6ヶ月間、助成するものです。

(注意) 応募者全員が助成を受けられるわけではありません。応募者の中から審査会にてビジネスプラン等の審査を行い採択者を決定いたします。

【対象者・要件】

- ・市場やニーズをとらえ、需要を創出するビジネスプランであること。
- ・創業後の事務所、店舗、工場等の事業拠点が県内にあること。
- ・創業する事業が対象外業種に該当しないこと。
- ・創業する事業が関係法令または公序良俗に反することなく地域社会に貢献するものであること。
- ・令和元年中の創業が確実であること。(既創業者は平成30年7月7日以降の創業であること)
- ・国税、地方税等の滞納がないこと。
- ・創業後も継続して商工会議所、商工会へ入会し、支援を受けること。など

【助成内容】

メニュー名	内容	助成率	助成上限額	
I 一般型 ※1,2	小規模な事業の創業	創業に係る経費※4の1/2以内※2	75万円	
① 中心商店街空き店舗活用型	地域の中心商店街内にある空き店舗での創業※3	創業に係る経費※4の2/3以内※2	+25万円	
	② UIターン型		居住地を県外から県内へ移転しての創業(平成30年1月1日以降に移転した方)	+25万円
	③ 女性創業型		女性による創業	+25万円
II 地域課題解決型	地域の課題解決に繋がる創業※5	創業に係る経費※4の1/2以内※2	200万円	

※1 一般型を基本とし、①②③の要件に該当することに助成上限額を加算します。(最大150万円)

※2 一般型以外に該当した場合は補助率が2/3に移行します。

※3 その店舗が中心商店街に該当するかは各商工会議所、商工会へお問い合わせください。

※4 対象となる経費は、内・外装設備、店舗等家賃、水道光熱費、従業員の人件費、チラシなどの広告宣伝費、展示会等への旅費、リース料などです。土地・建物取得、機械等の減価償却資産取得、役員報酬、専従者給与等には充当できません。

※5 地域の課題解決に取り組む事業であり、「社会性」「事業性」「必要性」を事業内容に含むビジネスプランである事。

【申請受付期間】

令和元年5月10日(金)～6月26日(水) 17:00まで(必着)

【申請先】

開業予定地の商工会議所、商工会

上記の助成金については、記載以外にも要件等がありますので、関心をお持ちの方は、ぜひ商工会議所、商工会へお問い合わせください。(募集要領や申請様式はホームページからダウンロードもできます)

申請にあたっては、必ず商工会議所・商工会にて「複数回の相談・指導」が必要です。

2 県内各地域で実施する創業塾、創業セミナー(予定含む)

開催地	内容	開催日程	会場	問合せ先
鶴岡市	創業セミナー	5/27(18:30~20:30)	鶴岡商工会議所	鶴岡商工会議所
鶴岡市	創業塾	6/1・8・15・22・29(10:00~17:00)	鶴岡商工会議所	鶴岡商工会議所
山形市	創業セミナー	6/20(13:00~17:00)	山形グランドホテル	山形商工会議所
山形市	創業塾	7月下旬~8月上旬(9:30~16:30)	霞城セントラル	山形県商工会連合会
米沢市	創業後のフォローアップセミナー	8月下旬(13:00~17:00予定)	米沢市内	米沢商工会議所
酒田市	創業塾	8月中旬~9月中旬(9:30~16:30予定)	酒田市内	酒田商工会議所
山形市	山形元気づくり創業塾	9/7・21・10/5・19・11/9・12/7(13:00~16:30 予定)	産業創造支援センター	山形県産業創造支援センター 山形県企業振興公社 (TEL 023-647-8111)
新庄市	創業セミナー	9月上旬(13:00~17:00 予定)	新庄市内	新庄商工会議所
長井市	創業セミナー	9月下旬~10月中(14:00~16:00 予定)	タスパークホテル	長井商工会議所
天童市	創業塾	11月中(18:00~21:00 予定)	天童商工会議所	天童商工会議所
天童市	創業後のフォローアップセミナー	1月中旬(13:30~17:30 予定)	天童商工会議所	天童商工会議所
山形市	女性のための創業セミナー	2月中旬(13:00~17:00 予定)	山形市内	山形商工会議所

(お問い合わせ先は表面を参照ください)

県内商工会一覧

上山市商工会(TEL 023-672-2057) / 山辺町商工会(TEL 023-664-5939) / 中山町商工会(TEL 023-662-2207) / 村山市商工会(TEL 0237-55-4311) /
 東根市商工会(TEL 0237-43-1212) / 尾花沢市商工会(TEL 0237-22-0128) / 大石町商工会(TEL 0237-35-2131) / 寒河江市商工会(TEL 0237-86-1211) /
 河北町商工会(TEL 0237-73-2122) / 西川町商工会(TEL 0237-74-3135) / 朝日町商工会(TEL 0237-67-2207) / 大江町商工会(TEL 0237-62-4128) /
 もがみ南部商工会 最上事務所(TEL 0233-43-2184)・舟形事務所(TEL 0233-32-2242)・大蔵事務所(TEL 0233-75-2162) /
 もがみ北部商工会 真室川事務所(TEL 0233-62-2347)・金山事務所(TEL 0233-52-2349)・鮭川事務所(TEL 0233-55-2032)・戸沢事務所(TEL 0233-72-2665) /
 南陽市商工会(TEL 0238-40-3232) / 高島町商工会(TEL 0238-52-0576) / 川西町商工会(TEL 0238-46-2020) / 小国町商工会(TEL 0238-62-4146) /
 白鷹町商工会(TEL 0238-85-0055) / 飯豊町商工会(TEL 0238-72-3000) / 庄内町商工会(TEL 0234-42-2556)・立川支所(TEL 0234-56-2219) /
 出羽商工会(TEL 0235-33-2117)・藤島支所(TEL 0235-64-2130)・三川支所(TEL 0235-66-3795)・羽黒支所(TEL 0235-62-4252)・榊引支所(TEL 0235-57-2833)・
 朝日支所(TEL 0235-53-3580)・温海支所(TEL 0235-43-2411) / 遊佐町商工会(TEL 0234-72-4422) / 酒田ふれあい商工会(TEL 0234-52-3012)